- ROLY -

Chaqueta TERRANO

Modelo 8412

DESCRIPCIÓN
Chaqueta TERRANO Roly.

PACKAGING
Pack=1 Caja=15

CARACTERÍSTICAS
Chaqueta polar en colores combinados. Cuello alto y cremallera inyectada a contraste. Piezas de hombros y detalles a contraste. Bolsillos laterales con cremallera. Puños elásticos y bajos con ajustadores laterales. 100% poliéster micropolar, 220 g/m^2. * Etiqueta removible.

TALLAS

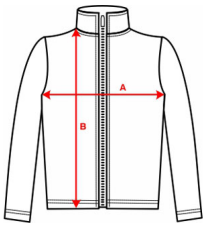

COLORES DISPONIBLES

0260	2302	5505
3XL	3XL	3XL

TALLAS

S	M	L	XL	XXL
[52cm/69cm]	[55cm/70cm]	[58cm/73cm]	[61cm/75cm]	[65cm/78cm]

XXXL
[69cm/80cm]

Las medidas son aproximadas (±2cm)