- ROLY -

Polo Star Woman Roly

Modelo 6634

DESCRIPCIÓN

Polo Star Woman Roly. El polo Star Woman cuenta con un corte ajustado perfecto para la figura femenina. Sus aperturas en los laterales del bajo y cuello con ribetes acanalados, hacen de él un clásico cuidado al detalle. Tu polo Roly para el día a día.

PACKAGING

Pack=5 Caja=50

CARACTERÍSTICAS

* Polo de mujer manga corta. * Cubrecosturas reforzado en el interior para el cuello. * Cuello y ribete de manga acanalado. * Costuras laterales y corte ajustado. * Tapeta fina con 3 botones. * Aperturas laterales en el bajo. * 100% algodón, punto piqué, 190g/m2. * Color gris vigoré: 85% algodón piqué / 15% viscosa.

TALLAS

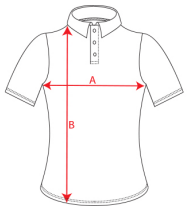

COLORES DISPONIBLES

01 3XL	02 3XL	03 3XL	05 3XL	07 3XL	10 3XL	12 3XL	121 3XL
152 3XL	163 3XL	164 3XL	168 3XL	169 3XL	170 3XL	171 3XL	216 3XL
261 3XL	262 3XL	263 3XL	264 3XL	266 3XL	31 3XL	46 3XL	48 3XL
55 3XL	56 3XL	57 3XL	58 3XL	60 3XL	71 3XL	78 3XL	83 3XL
86 3XL	87 3XL	98 3XL					

TALLAS

S	M	L	XL	XXL
[42cm/61cm]	[45cm/63cm]	[48cm/65cm]	[51cm/67cm]	[54cm/69cm]

XXXL
[57cm/70cm]

Las medidas son aproximadas (±2cm)

PRODUCTOS RELACIONADOS

0410

Polo Monzha Woman Roly

6607

Polo Centauro Premium

6609

Polo pegaso premium Roly

6632

Polo Austral hombre Roly